



ACABADO BAJO BRILLO SILKY FEEL



ALTAS RESISTENCIAS
QUÍMICO-FÍSICA

BUENA RESISTENCIA
AL RAYADO

EXCELENTE
RESISTENCIA A LA LUZ

EXTREMA SUAVIDAD

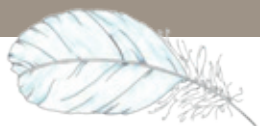

SILKY FEEL

SAYERLACK®
INNOVATIVE WOOD SOLUTIONS



SILKY FEEL

El diseño de interiores, siguiendo una tendencia a la que no se conoce contra tendencia, requiere superficies extremadamente mates, pero mejoradas con el refinamiento de los materiales utilizados y una suavidad excepcional al tacto.

La capa de acrílico mate transparente **TZL3731/00 SILKY FEEL**, diseñada para las partes planas de los muebles, proporciona superficies mate, hermosa profundidad de color y una suavidad táctil comparable a la de la seda. el efecto mate se vuelve cálido y el tacto es suave y natural. **SILKY FEEL** realza la veta y las tonalidades de la madera clara u oscura.

SILKY FEEL combina un tono aterciopelado y una suavidad excepcional al tacto con una excelente dureza superficial y altas resistencias químicas. El suave tono mate se hace más cálido por el efecto del acabado: elegancia limpia y minimalista, casi elemental, sofisticada y refinada por la experiencia táctil. La fórmula acrílica proporciona una excelente resistencia a la exposición a la luz y resistencias químicas y físicas muy significativas, incluso en ángulos bajos.

Al tocar la superficie mate acabada con **SILKY FEEL**, la piel se encuentra con la fibra de la madera, suave y acariciadora como la seda. Una elegancia natural pero seria, un refinamiento esencial y delicado estimulado por efectos táctiles.

RESISTENCIA QUÍMICA

| (UNI EN 12720): NIVEL C | Tiempo | Requerimiento mínimo | Resultado obtenido |
|-----------------------------|------------------------------|----------------------|-----------------------------|
| Ácido acético (10% m/m) | 1 h | 5 | 5 |
| Acetona | 10 s | 4 | 5 |
| Amoniaco (10% m/m) | 1 h | 4 | 5 |
| Vino tinto | 1 h | 4 | 5 |
| Ácido cítrico (10% m/m) | 1 h | 5 | 5 |
| Detergente en solución | 16 h | 5 | 5 |
| Café | 1 h | 5 | 5 |
| Desinfectante | 1 h | 5 | 5 |
| Alcohol etílico (48% V/V) | 1 h | 4 | 4 |
| EtilButil Acetato (1:1 V/V) | 10 s | 4 | 5 |
| Aceite de oliva | 1 h | 5 | 5 |
| Parafina líquida | 1 h | 5 | 5 |
| Carbonato sódico (10% m/m) | 1 h | 4 | 5 |
| Cloruro sódico (15% m/m) | 1 h | 5 | 5 |
| Té | 16 h | 5 | 5 |
| Agua destilada | 16 h | 5 | 5 |
| Lectura: | 0= Muy malo 3= Suficiente | 1= Malo 4= Bueno | 2= Mediocre 5= Excelente |

CARACTERÍSTICAS TÉCNICAS DEL PRODUCTO

| | |
|----------------------|---|
| Mercado del producto | Paneles planos para mueble |
| Sustrato | Variados, claros y oscuros, incluso termo tratados, pre-tratados con fondo PE, acrílico, PU o UV bicomponente |
| Aplicación | Pistola, cortina |
| Catalizador | TH0784/00 al 20% |
| Disolvente | DT0090/00 a aprox. 40% |

RENDIMIENTO DEL PRODUCTO

UNI 15187 (clasificación del efecto de exposición a la luz): 5
LECTURA: 5 "no hay cambios visibles" y 1 "gran cambio"

UNI 10782 (test de dureza - método del lápiz): H

Servicio Técnico: Ph. +39 051 770770 - Fax +39 051 770521 customerservice@sayerlack.com

Sherwin-Williams Spain Coatings, S.L.U.

C/Aldaya, 9 - Polígono Industrial Beniparrell 46469
46469 Beniparrell (Valencia) - España
Ph. +34 96 1218980 - Fax +34 96 1212026
info@sayerlack.es - www.sayerlack.es

Sherwin-Williams Italy S.r.l. - Export Department

Via del Fiffo 12 - 40065 Pianoro (BO) - Italy
Ph. +39 051 770511 - Fax +39 051 770528
export@sayerlack.it - www.sayerlack.com



Sayerlack is a brand of The Sherwin Williams Company